Willow Bend Natural Area | 2538 E. First Street

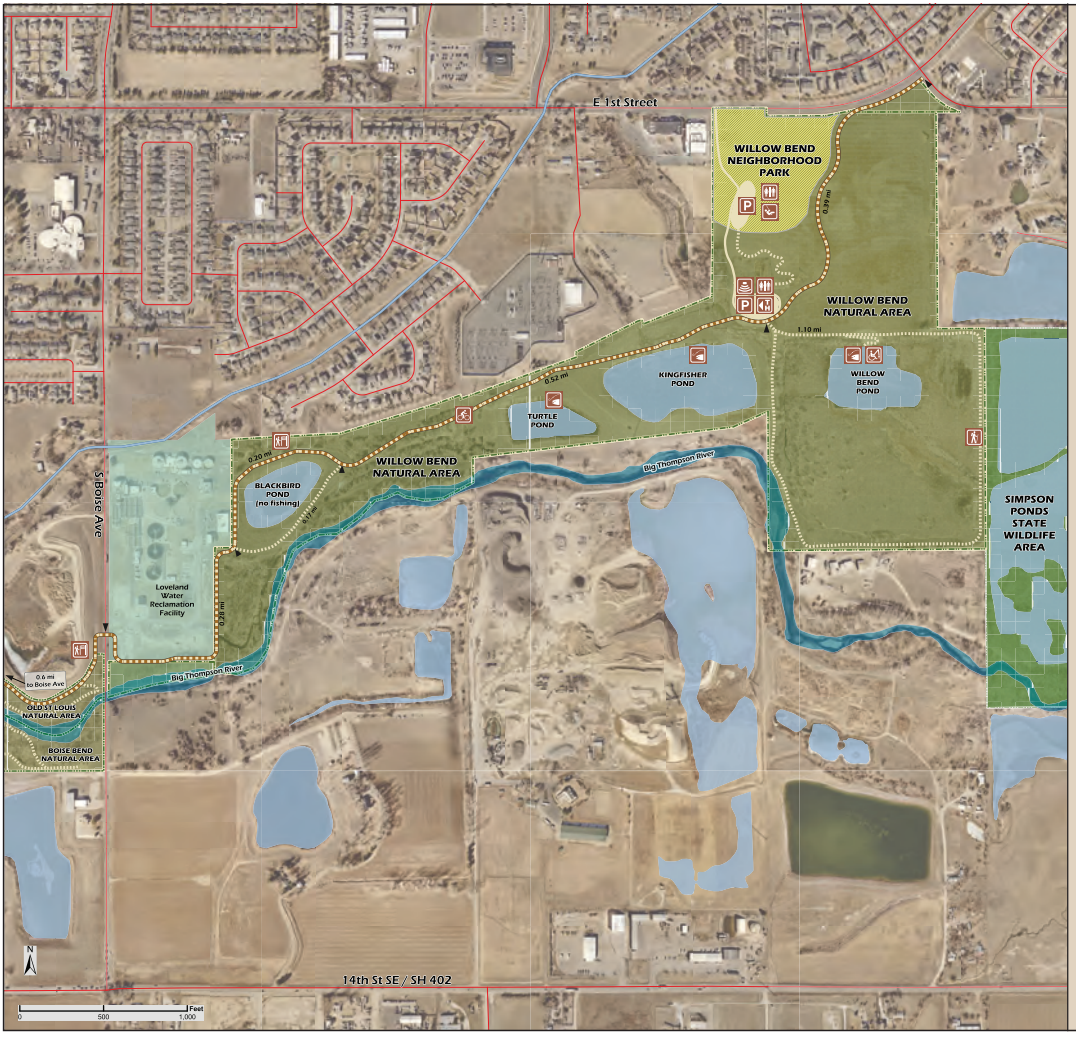

RULES & REGULATIONS

The following rules and regulations are authorized by the City of Loveland Parks & Recreation Department pursuant to Chapter 12.40 of the Loveland Municipal Code and by Larimer County sections 29-7-101, 42-4-101, and 30-15-401 et.seq., C.R.S. (Colorado Revised Statutes).

- Open sunrise to sunset daily.
- Parking is allowed in designated areas for Willow Bend Natural Area day-use only. Motorized vehicles are not allowed outside of established parking areas.
- Pets must be leashed and under human control at all times. Pet owners must pick up and remove pet waste.
- Fishing is regulated by Colorado State Regulations. All anglers age 16 and older are required to have a Colorado Fishing License. No fishing in Blackbird Pond.
- Swimming, wading, boating, ice skating, ice fishing and bow fishing are prohibited.
- Bicyclists yield to other trail users. Type I and II e-bikes are allowed. Max speed 15 mph.
- Feeding, trapping, hunting or disturbing wildlife is not permitted.
- No gathering or cutting firewood. Collecting, removing, destroying or defacing any natural or man-made object is prohibited.
- Noise ordinance is strictly enforced.
- Commercial, retail and vending activities are not allowed without a permit from the Loveland Parks & Recreation Department.
- Use of hang gliders and paragliders is prohibited.
- Remote control (RC) motorized vehicles are not allowed. No drones.
- Battery-powered RC boats are not allowed on any Willow Bend ponds.

Call 911 in case of emergency. Report maintenance concerns or vandalism to the Parks & Recreation Department at 970.962.2727. Non-emergency contact Larimer County Sheriff at 970.516.1985.

REGLAS Y REGLAMENTOS

Las siguientes reglas y reglamentos han sido autorizados por el Departamento de Parques y Recreación de la Ciudad de Loveland, conforme al Capítulo 12.40 del Código Municipal de Loveland y por el Condado Larimer, según las Secciones 29-7-101, 42-4-101 y 30-15-401, et.seq., del C.R.S. (Ley Estatal de Colorado).

- Abierto de salida hasta puesta del sol, todos los dias.
- Sólo se permite el estacionamiento de uso diurno en zonas designadas en Willow Bend Natural Area.
- Las mascotas deben estar atadas y bajo control humano en todo momento. Los dueños de mascotas deben recoger y eliminar los desechos de las mascotas.
- Pesca regida por los reglamentos del Estado de Colorado. Todos los pescadores con 16 años o más deberán tener una Licencia para Pescar de Colorado. No pescar en Blackbird Pond.
- Nadar, vadear, pasear en bote, patinar sobre hielo, pescar en hielo y pescar con proa es prohibido.
- Ciclistas cedan el paso a otros usuarios de los senderos. Se permiten bicicletas eléctricas de tipo I y II. Velocidad máxima de 15 mph.
- Se prohíbe alimentar, atrapar, cazar o molestar la fauna.
- No se puede recolectar o cortar leña. Está prohibido recoger, retirar, destruir o causar daños a cualquier objeto natural o artificial.
- La ordenanza sobre ruido se hace cumplir estrictamente.
- Se prohíbe cualquier actividad comercial sin un permiso del Departamento de Parques y Recreación de Loveland.
- Está prohibido el uso de alas delta o parapentes.
- No se permiten vehículos motorizados con control remoto (CR). No drones.
- No se permite el uso de botes CR que funcionan con baterías en ninguno de los estanques de Willow Bend.

En caso de emergencia, llame al 911. Reporte asuntos de mantenimiento o vandalismo al Departamento de Parques y Recreación al 970.962.2727. Para casos que no sean de emergencia, llame el Sheriff del condado de Larimer al 970.516.1985.

LEGEND
LEYENDA

- Soft Surface Trails / Senderos de Superficie Blanda
- Paved Trails / Senderos Pavimentados
- Natural Areas / Áreas Naturales

AMENITIES | RECREATION OPPORTUNITIES
COMODIDADES | OPORTUNIDADES RECREATIVAS

Parking / Estacionamiento
Restroom / Servicios
Hiking / Senderismo
Dogs on Leash / Perros con Correa
Biking / Ciclismo
Playground / Área de Juegos
Amphitheater / Anfiteatro
Info Kiosk / Información
Fishing / Pesca
Accessible Fishing / Pesca Accesible
Trailhead / Inicio del Sendero
Wildlife Viewing / Observación

No Camping / No Acampar
No Overnight Parking / No Estacionamiento Nocturno
No Alcohol/Glass / No Alcoho/Vidrio
No Firearms/Projectiles / No Armas de Fuego/ Arrojadizo
No Fireworks / No fuegos artificiales
No Smoking / No Fumar
No Fires / No Fogatas
No Boats / No Botas
No Horses / No Caballos
No Drones / No Drones

City of Loveland | City of Loveland Parks & Recreation | Open Lands & Trails | CO TREX | Great Outdoors Colorado

lovgov.org/OpenLands Offero.CityofLoveland.org Trails.Colorado.gov (COTREX)